



AI 시대의 그룹웨어 OpenAI 기반 업무 통합 플랫폼

Ai 365

- 전자결재 편 -

AI 시대, 기업 업무 생산성 향상의 필수!
Microsoft Azure OpenAI & Fabric 기반 업무 통합 플랫폼



Ai 365 전자결재는 Microsoft 365 Teams 앱 스토어를 통해 간편하게 Teams 내 설치 및 연동하여 사용할 수 있는 전자결재 애플리케이션으로 전자결재, 조직도, 커뮤니티, 문서관리 기반의 모듈 서비스를 함께 지원하여, 기업 규모에 상관없이 간소화된 Teams 기반 전자결재 환경을 제공합니다.

Check Point

M365 테넌트 연결
Azure AD 연동
마이그레이션
타 시스템 연동

Only Ai 365

경제 지표 제공
Copilot 교육 정보
최신 세미나 정보
AI 검색 엔진 (Big Chat)

Ai 365 전자결재는 Microsoft 365와 통합되어 패키지 형태로 구독이 가능합니다. 또한, 추가로 제공되는 OpenAI와 연계된 모니터링 시스템과 Ai 365 문서 및 지식관리 ChatGPT를 고객사의 현황 및 니즈에 맞게 사용이 가능하도록 효율적인 비용의 가격정책 모델을 제공합니다.

Microsoft 365 및 Ai 365 결합 패키지 가격표

구분	Microsoft 365 List Price(1인/1년)	Ai 365 전자결재 공유형(1인/1년)	패키지 구독 추가 혜택 안내	
			Ai 365 모니터링 시스템	Ai 365 문서 및 지식관리 ChatGPT
Ai 365 전자결재 단독 구독	-	72,000		
Microsoft 365 Business Basic 포함 패키지	97,200	60,000	미제공	미제공
Microsoft 365 Business Standard 포함 패키지	202,800	54,000		
Microsoft 365 Business Premium 포함 패키지	356,400	38,000		
Microsoft 365 E3 포함 패키지	583,200	0	스토리지 사용료는 사용자당 1GB 제공 / 월 1,000원 별도 과금	1. 데이터 분석에 필요한 Fabric 및 AOA 라이선스는 사용에 따라 월 과금 2. 파일 1개당 텍스트 용량이 16MB 초과 또는 폴더 수 20개 초과 시 별도 유상 서비스 제공 3. MS Office APP 및 PDF파일 텍스트 외 한글 및 기타파일 그리고 이미지 데이터 소스의 경우 별도 유상 서비스 제공
Microsoft 365 E5 포함 패키지	924,000	0		

* 패키지 가격은 VAT 별도이며, Microsoft 365 라이선스 최소 100 사용자 및 연 구독시 제공됩니다.

Ai 365 Platform은 Microsoft Azure OpenAI & Fabric을 기반으로 팀즈(Teams)에서 실행되는 전자결재 및 조직도, ChatGPT, 경영 보고서 BI 그리고 업무자동화 RPA 기능을 제공하는 애플리케이션으로써 AI 시대 기업 업무 생산성 향상을 위해 필수적인 업무 통합 플랫폼입니다.

Ai 365 Platform on Teams

전자결재 및 조직도 - Azure AD

Ai 365 Platform 전자결재 및 조직도는 Teams 환경에서 결재 작성 및 기안, 결재 권한 관리 기능을 제공하며, Azure AD 또는 인사 시스템 연동을 통한 조직 간 협업을 지원하는 서비스 플랫폼입니다.

- 결재 작성 및 기안, 결재 진행 관리 기능
- 조직도 관리, 그룹 및 조직 등록
- 메일 발송, 팀즈 채팅, 화상 회의 기능

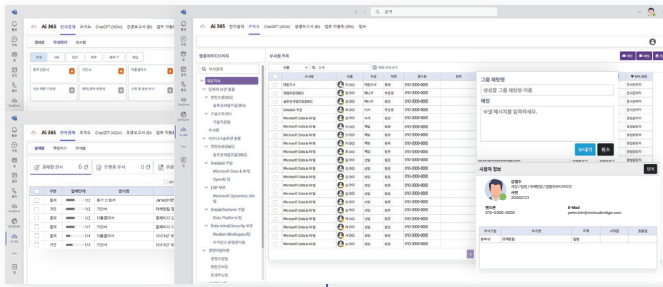

ChatGPT - Azure OpenAI

Ai 365 Platform ChatGPT는 Azure OpenAI 기반의 ChatGPT를 이용하여 기업 통합 Chat Bot 환경을 구축함으로써 신속한 업무 수행을 지원하는 서비스 플랫폼입니다.

- 빅데이터 기반의 데이터 분석 및 인사이트
- 기업 문서 및 지식 정보의 습득 및 질의 대응
- 마케팅 콘텐츠 작성 및 일정 예약 지원

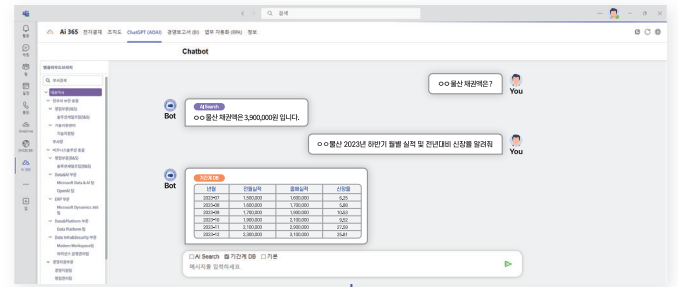

경영 보고서 BI - Fabric

Ai 365 Platform 경영 보고서 BI는 기업의 주요 데이터를 빅데이터 플랫폼인 OneLake의 Fabric에서 분석하여 Teams 환경에서 시각화를 제공하는 서비스 플랫폼입니다.

- 기업 정형/비정형 빅데이터 통합 플랫폼
- 실시간 데이터 분석 및 시각화 지원
- 누적 데이터 및 AI 기반 미래 업무 예측

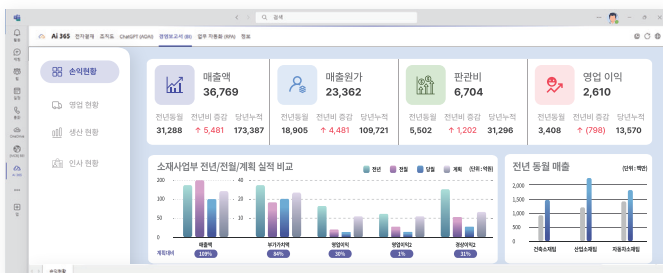

업무자동화(RPA) - Power Platform

Ai 365 Platform 업무자동화(RPA)는 Teams 환경에서 Power Platform의 RPA Bot을 이용하여 기업의 업무 처리 생산성을 향상시킬 수 있는 서비스 플랫폼입니다.

- 일정 기반의 업무자동화 Bot의 신규 생성
- 실시간 업무자동화 Bot의 모니터링
- 업무자동화 Bot의 즉시 수행 및 결과 확인

자동화 이름	수행 구분	연달 주기	연달 시간	최대 작업 시간	숙사 날짜	작업 일자	시작 시간	종료 시간	연달 시간	연달 분	수행 상태
매출 실적 수합	자동	매일	23시	30	2024-05-03	2300	2330	10	10	완료	
매출 실적 수합	자동	매일	23시	30	2024-05-04	2300	2330	12	12	완료	
매출 실적 수합	자동	매일	23시	30	2024-05-05	2300	0000	8	8	오류	
유형 자료 수합	자동	매일	태그	60	2024-05-06	2300	2308	8	11	완료	
유형 자료 수합	자동	매주	월요일	60	2024-05-08	2300	2306	6	6	완료	
유형 자료 수합	자동	매주	월요일	60	2024-05-09	2300	2311	11	11	완료	
매출금 관리 수합	자동	매일	10시	60	2024-05-10	2300	2314	14	14	완료	
APT 실적 수합	자동	매일	00시	60	2024-05-11	2300	2311	9	9	완료	
APT 실적 수합	자동	매일	00시	60	2024-05-12	2300	2309	11	11	완료	

I 결재 문서 작성

사용자가 원클릭을 통해 전자결재 문서 작성, 부서별 결재 양식 선택 및 지정, 조직도 기반 결재선 지정, 결재 처리(일반, 순차 및 병렬 합) 등 기본적인 결재 문서작성부터 결재 처리까지 기업 내 경영자 및 임직원들이 편리하고 빠르고 활용 가능한 작성 기능을 제공합니다.

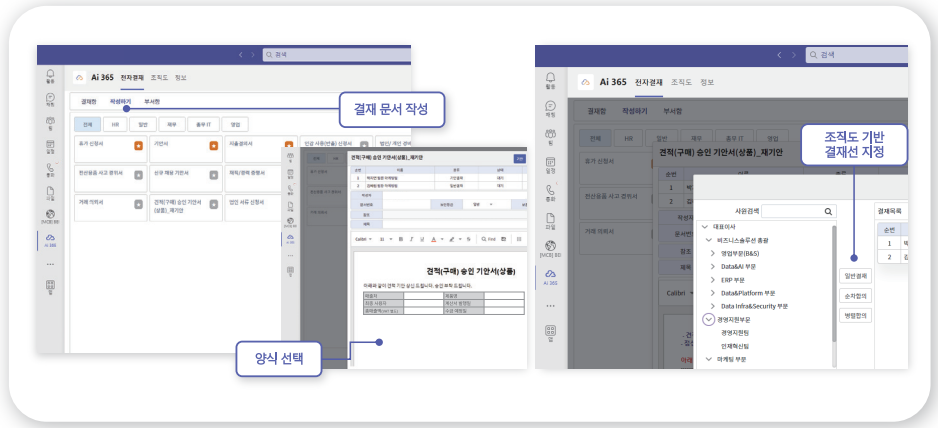

I 결재 환경 설정

기업의 주요 핵심 임원이 부재중이거나, 결재가 어려운 상황에 대처 가능한 기능으로 대결자 지정, 조직도 기반 대결자 선택, 결재 암호 설정, 결재 알림 유형 설정(전체, 완료, 미수신) 등을 통한 설정으로 기업 맞춤형 결재 환경 설정 기능을 제공합니다.

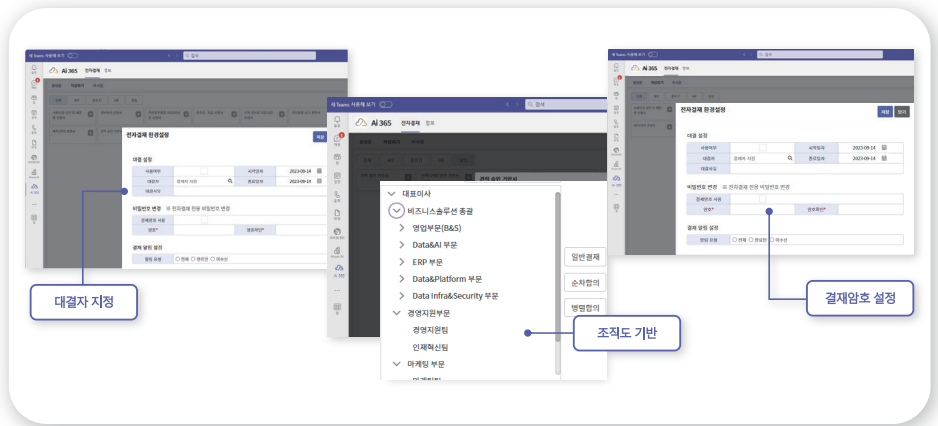

I 결재함/부서함

기업의 임직원이 한눈에 조회 가능한 전자결재 문서 별 현황 - 결재할, 진행중, 결재 완료, 임시 저장 등으로 분류, 주요 결재문서 관리, Outlook 과 Teams로 알림을 제공하여, 기업 내 임직원들이 언제 어디서나 문서 조회가 가능한 저장소를 제공합니다.

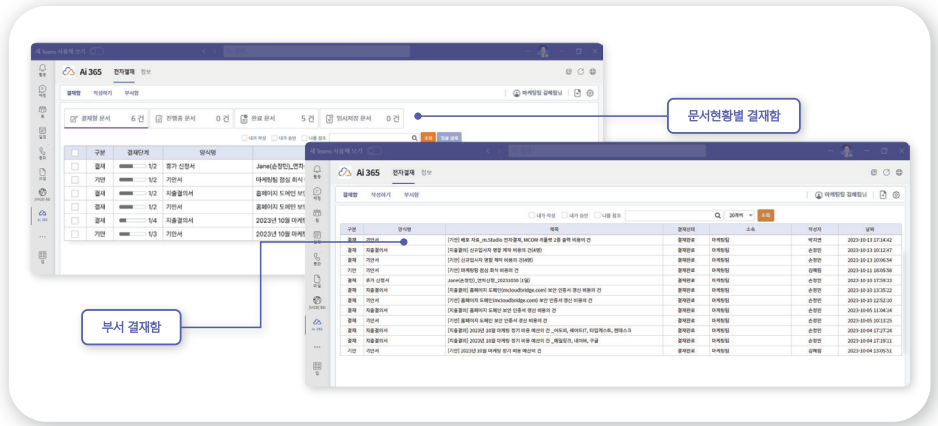

I 통합 뷰 대시보드

사용자가 한눈에 편리하게 사용 가능한 UI 환경을 지원하고, 기업 전체의 결재 문서작성, 문서 별 결재 현황 구분 등을 통해 기업 전체의 문서 관리 환경을 제공함으로써, 국내 기업 대상 적합하고 확장 가능한 전자결재 메인 화면을 제공합니다.

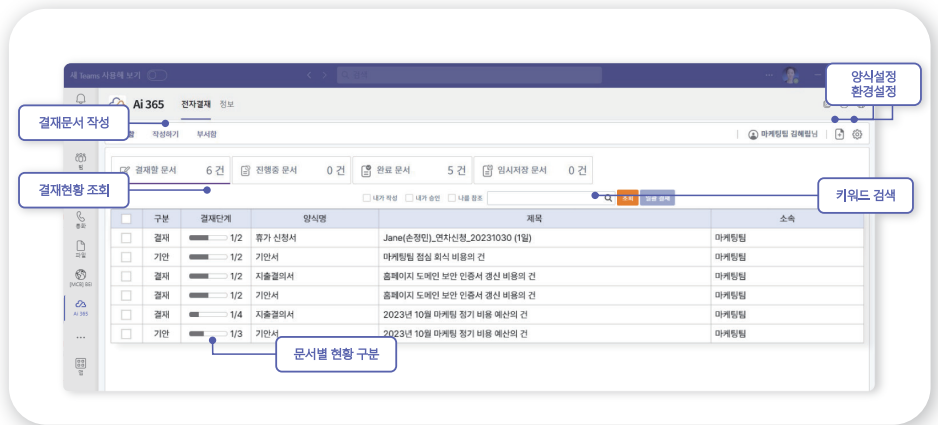

I 양식관리

기업 내 그룹 및 부서별 기본적인 전자결재 문서 양식을 제공 및 관리하고, 신규 양식 등록 및 기존 양식 수정 기능을 통해 국내 기업 맞춤형 경영 관리자, 전체 임직원이 편리하게 문서 양식을 관리하는 기능을 지원합니다.

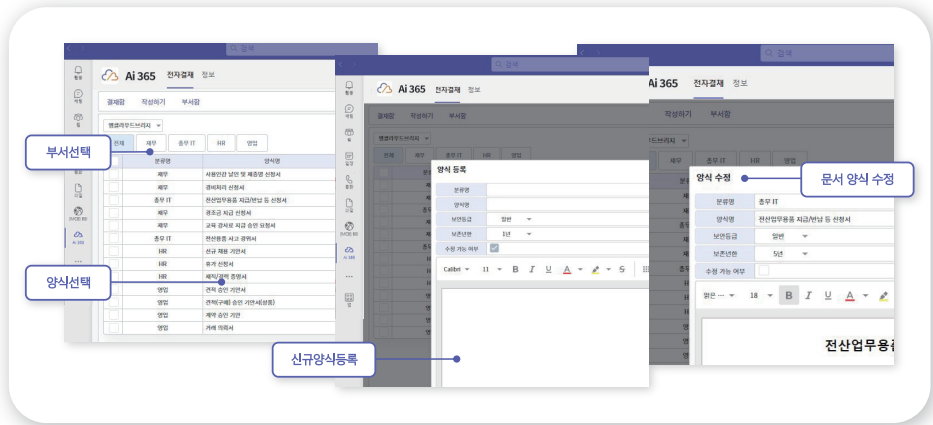

I 관리자 환경

Microsoft 테넌트와 Azure AD와 연동되어, 기업 내 그룹, 부서, 사용자 구성이 가능하고, 그룹사 및 부서별 사용자 관리가 가능한 조직도 현황 인터페이스를 제공함으로써, 국내 기업 맞춤형 트리 형태의 조직도 구성이 가능한 관리자 환경을 지원합니다.

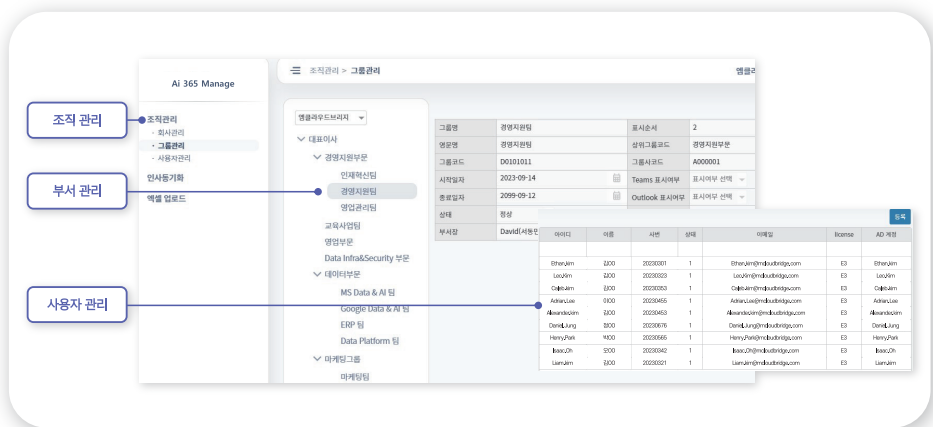

I 휴가 관리

기업의 경영진, 임직원 누구나 편리하게 연차/월차 상신부터 개인별 잔여 연차 계산까지 주요 기능을 제공하고, 임직원별 회계연도 및 입사일 기준으로 연차 생성, 연차 소진, 연차 관리, 연차 사용 촉진 기능까지 기업 맞춤형 휴가관리 기능 서비스를 제공합니다.

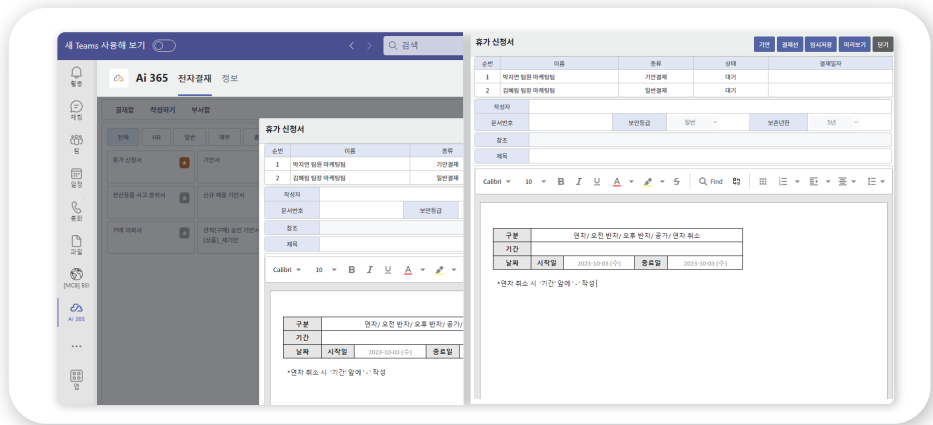

I 알림 봇

Teams 기반 Ai 365 전자결재 서비스와 연계된 봇 서비스로서, M365 사용자와 연계되어 문서별 전자결재 진행사항에 대해 알림을 받을 수 있으며, 기업의 임원진 및 직원이 간편하게 문서보기 기능부터 전자결재 문서 결재까지 알림 기능을 제공합니다.

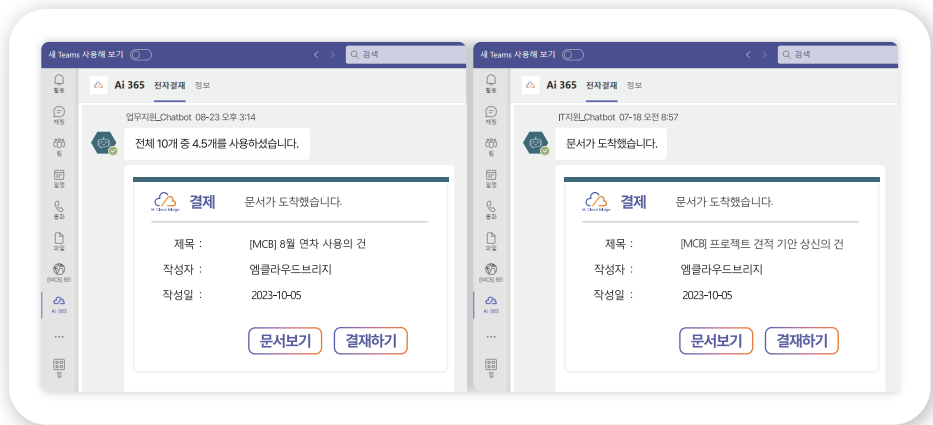

Ai 365 모니터링 시스템은 Microsoft 365, Azure, EMS 보안, 전자결재 각 솔루션의 사용량 및 청구 금액 그리고 계정, 장치, 데이터 등에 대한 보안 모니터링을 팀즈(Teams)에서 확인할 수 있는 통합 모니터링 환경을 제공하며 솔루션 운영 및 보안 효율 극대화를 지원합니다.

Ai 365 모니터링 시스템

Microsoft 365 모니터링

Microsoft 365 모니터링은 기본 사용자, Exchange, OneDrive, Teams 등의 사용량 및 라이선스와 비용을 확인할 수 있습니다.

- 플랫폼별 사용량 모니터링
- 라이선스 현황 모니터링
- 청구 현황 모니터링



Azure 모니터링

Azure 모니터링은 고객사에서 사용 중인 서비스 카테고리별, 상세 리소스별 항목에 대한 청구 금액을 확인할 수 있습니다.

- 서비스 카테고리별 비용 모니터링
- 세분화된 리소스별 모니터링
- VM 메트릭 모니터링

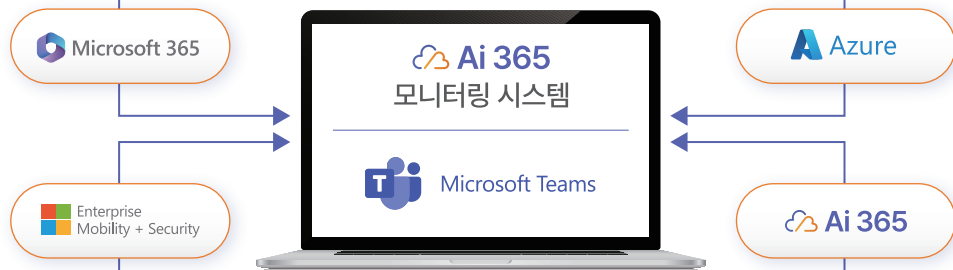
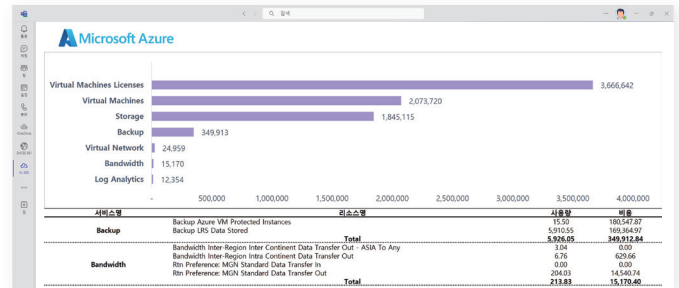

EMS 보안 모니터링

EMS(Enterprise Mobility+Security) 보안 모니터링은 고객사의 계정, 장치, 데이터에 대한 통합적인 보안 모니터링을 제공합니다.

- 계정 보안(Identity Protection) 모니터링
- 장치 보안(규정 준수 및 구성 프로필) 모니터링
- 데이터 보안(민감도 레이블, DLP 정책) 모니터링

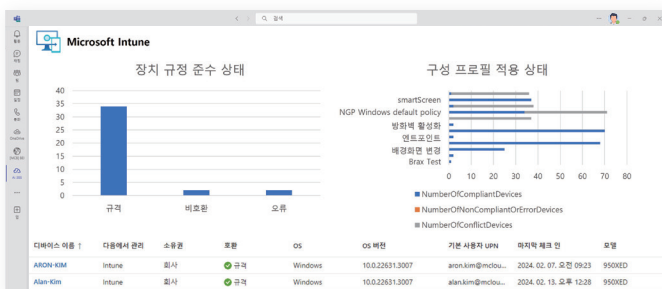

전자결재 모니터링

전자결재 모니터링은 전자결재 구동 VM의 CPU 및 메모리 사용량, 데이터 송수신량 등의 메트릭 모니터링을 제공합니다.

- 전자결재 구동 VM의 CPU사용률 모니터링
- 전자결재 구동 DB 및 Disk 사용량 모니터링
- 전자결재 구동 네트워크 트래픽 모니터링

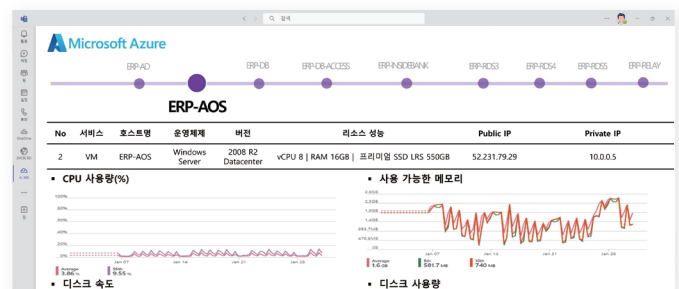

엠클라우드브리지는 디지털 전환시대의 핵심인 클라우드 기반 데이터 분석 및 시각화(Data & BI), 빅 데이터 및 AI (Big Data & AI), 데이터 관리(Data Flow & Automation), 이를 위한 데이터 인프라 및 보안(Data Infra & Security) 컨설팅 서비스 전문 회사로서, 고객 환경에 적합한 서비스 제공을 위해 라이선스 공급, 적용 & 구축, 유지보수 그리고 교육 서비스를 통합 지원합니다.

 회사명 엠클라우드브리지(주)	 대표이사 이혁재
+ 설립일 Establishment 2022년 09월 19일	+ 자본금 Capital 16억
+ 관계사 Affiliated company 다이나믹러닝 인브레인 M공작소	+ 업종 Type of business 클라우드 서비스 전문 및 교육 사업
+ 주소 Address 서울특별시 강남구 테헤란로 242 아이타워역삼 7층	+ 연락처 Tel·Fax Tel. 02. 552.9700 Fax. 02. 552. 9799
+ 홈페이지 Homepage www.mcloudbridge.com	



엠클라우드브리지는 Data & AI 전문 컨설팅 서비스 기업으로써 고객 환경에 적합한 클라우드 데이터 분석 환경 및 서비스 제공을 위해 Microsoft, Google, Databricks 등 인증 자격을 갖춘 전문 컨설팅 및 지원조직을 갖추고 라이선스 공급, 적용 & 구축, 유지보수 그리고 교육 서비스를 통합 지원합니다.

보유 완료 및 취득 자격 (Data & AI)

Microsoft Partner		Google Partner		Databricks Partner	

데이터에 가치를 더하여 고객의 성장에 공헌합니다.

Specialized Consulting Firm in Data & AI Cloud System

Data & BI

Big Data & AI

Data Flow & Automation

Data Infra & Security

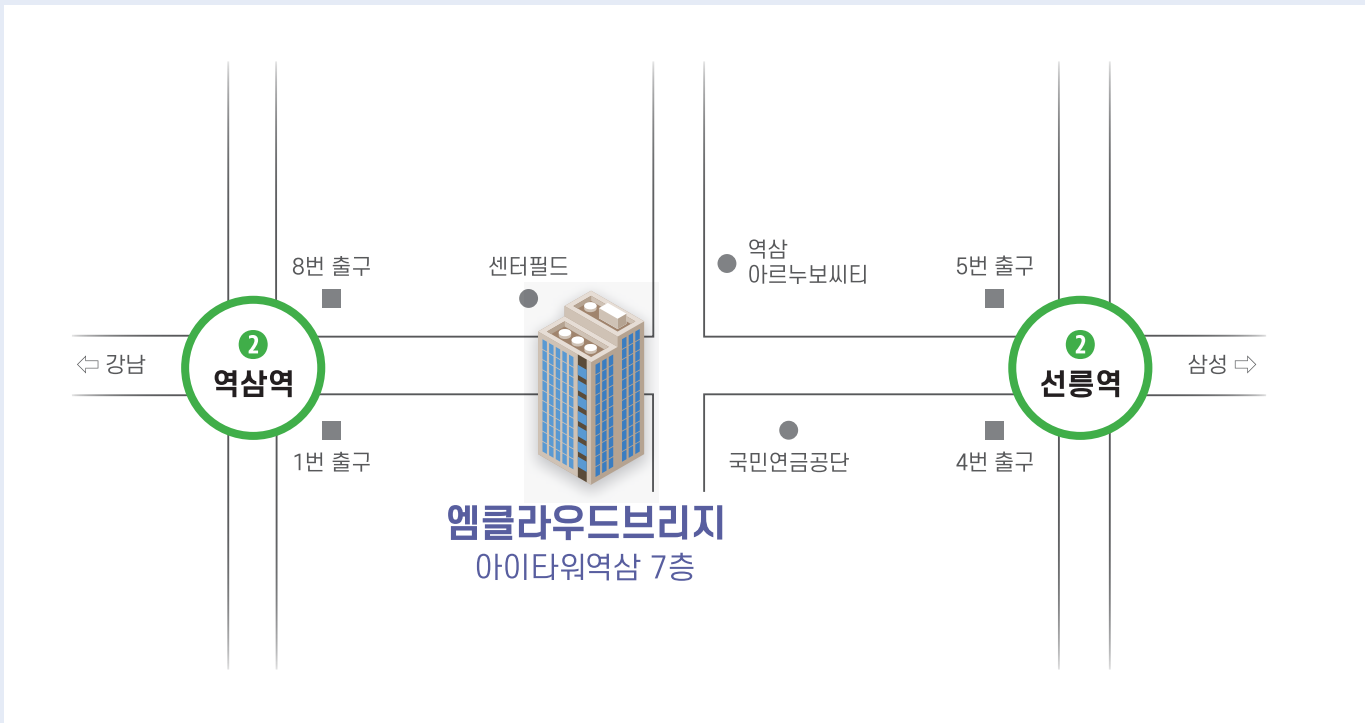

서울특별시 강남구 테헤란로 242 아이타워역삼 7층

www.mcloudbridge.com

서비스 문의 | Tel. 02.552.9700 Email. info@mcloudbridge.com

